

Gemarkung: Döhnsdorf-Wasbuck
Gemeinde: Wangels
Flur 3

ZEICHENERKLÄRUNG

- Flurgrenze
- Gemarkungsgrenze
- Gemeindegrenze
- Flurstücksgrenze
- zu erwerbende Fläche
- dauerhaft zu beschränkende Fläche
- Eingriffsgrenze (anlagebedingt)
- Grenze der baubedingten Flächenanspruchnahme (temporäres Baufeld)
- Abgrenzung der Kompensationsfläche
- Nachrichtlich: Passive Schutzeinrichtung
- Geplante Entwässerungsleitung mit Kontrollschacht
- Rückbau
- Zaun / Tor / Schranke
- Blattschnitt (siehe Anschlussplan)
- Achse Straße
- Achse Gleis

	Farbe des jeweiligen Eigentümers Ist. Nr. des Eigentümers gem. Grunderwerbsverzeichnis
	Erwerbsfläche davon für Kompensationsmaßnahme
	Restfläche dauerhaft zu beschränkende Fläche
	vorübergehend beanspruchte Fläche
	Flurstücksnummer

BEMERKUNGEN:

Alle Maße in Meter, wenn nicht anders angegeben
Höhen über NNH
Die Koordinaten beziehen sich auf das Koordinatensystem ETRS 1989 UTM zone 32N.
Datengrundlage Katasterdaten:
©GeoBasis-DE/LVermGeo SH (www.LVermGeoSH.schleswig-holstein.de)

QUERVERWEISE:

Angaben zur Lage siehe Anlage 2.0, Blatt 2
Angaben zur LBP-Maßnahme siehe Anlage 12.2, Blatt 11.16

Planfeststellungsunterlage
Anlage 14.2, Blatt 15.16
Inanspruchnahme von Grund und Boden
Grunderwerbspläne
Döhnsdorf-Wasbuck, Wangels

DECKBLATT
Diese Unterlage ist eine vollständig neue Anlage der Planfeststellungsunterlagen, 03.06.2016.

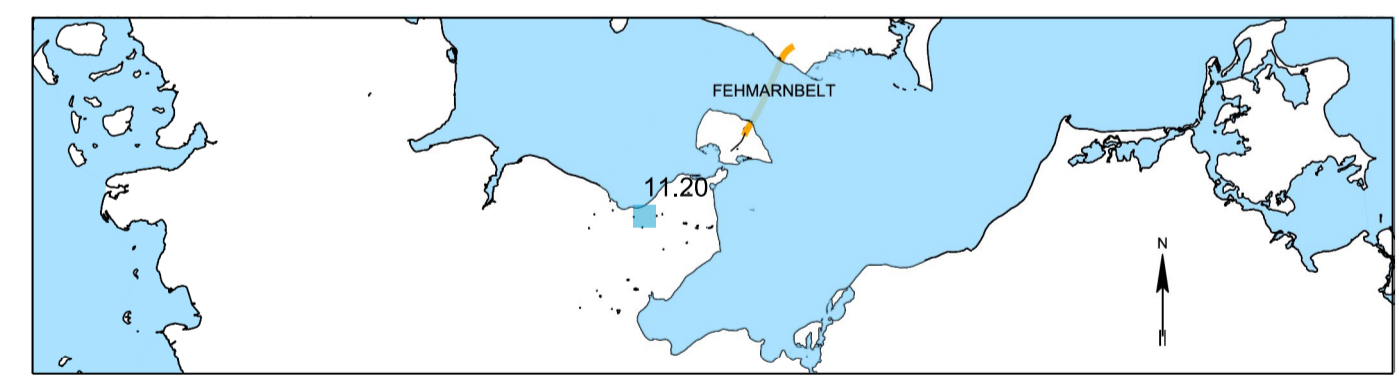

Index Datum	Bearb./Gez.	Gepr.	Freig.	Art der Änderung

Fehmarnbelt Fixed Link
Plan Approval Document

Feste Fehmarnbeltquerung
Planfeststellungsunterlage

Femern
Sund = Belt

Landesbetrieb
Straßenbau und Verkehr
Schleswig-Holstein
Niederlassung Lübeck

gez. Claus Dynesen, 03.06.2016 gez. Torsten Conradt, 03.06.2016

Datum 2016-05-03	Bearb./Gez. KOSC/ASMD	Gepr. HIL	Freig. gez. S. Pedersen	RAMBOLL ARUP TEC
Projekt Nr. 9594004	Maßstab 1:1000	Format A1	Index Datum 2016-06-03	C/o Ramboll Danmark A/S Hannemanns Allé 53 DK-2300 København S

Inanspruchnahme von Grund und Boden
Grunderwerbspläne
Döhnsdorf-Wasbuck, Wangels

Bau-km (Bahn) -
Bau-km (Straße)-
Plan-Nr.
RAT-N-X11-1460

Index 2